

**เอกสารแบบ 1**  
**สำหรับประเมินบุตร**



## ประธานบัตร

ประธานบัตรที่.....๒๕๕๕๓/๑๒๑๒๒.....

ประธานบัตรฉบับนี้ออกให้แก่.....นายปณิน จินตระกูล.....อายุ.....ปี สัญชาติ.....ไทย.....

อยู่บ้านเลขที่.....๒๐๐/๑๕.....ตรอก/ซอย.....

ถนน.....หมู่ที่.....๒ ตำบล/แขวง.....ข้างเมือง.....

อำเภอ/เขต.....เมืองเชียงใหม่.....จังหวัด.....เชียงใหม่.....

เพื่อให้ทำเหมือง (บนบก/ในทะเล).....บนบก.....

ณ ตำบล.....แม่ตื่น.....อำเภอ.....ลี้.....จังหวัด.....ลำพูน.....

มีอายุ.....๒.....ปี นับแต่วันที่.....๓.....เดือน.....สิงหาคม.....พ.ศ. ๒๕๕๕.....

และสิ้นอายุวันที่.....๒.....เดือน.....สิงหาคม.....พ.ศ. ๒๕๖๕.....

เป็นเนื้อที่.....๒๕๕.....ไร่.....๓.....งาน.....๕๑.....ตารางวา.....

ภายในเขตที่กำหนดตามแผนที่แนบท้ายประธานบัตร โดยมีรายละเอียดกำหนดไว้ตามลำดับดังต่อไปนี้

- |  |                     |
|--|---------------------|
| (1) แผนที่แนบท้ายประธานบัตร  | แสดงไว้ในลำดับที่ 1 |
| (2) เงื่อนไขการอนุญาตประธานบัตร  | แสดงไว้ในลำดับที่ 2 |
| (3) แผนผังโครงการทำเหมือง  | แสดงไว้ในลำดับที่ 3 |
| (4) มาตรการป้องกันและแก้ไขผลกระทบสิ่งแวดล้อม   | แสดงไว้ในลำดับที่ 4 |
| (5) การชำระค่าธรรมเนียมเพื่อใช้เนื้อที่<br>ในการทำเหมืองประจำปี  | แสดงไว้ในลำดับที่ 5 |
| (6) การเพิ่มเติมชนิดของแร่ที่จะทำเหมือง<br>การเปลี่ยนแปลงวิธีการทำเหมือง<br>แผนผังโครงการทำเหมืองและเงื่อนไข | แสดงไว้ในลำดับที่ 6 |
| (7) บันทึกการต่ออายุประธานบัตร   | แสดงไว้ในลำดับที่ 7 |
| (8) บันทึกการโอนประธานบัตร   | แสดงไว้ในลำดับที่ 8 |
| (9) บันทึกการหยุดการทำเหมือง   | แสดงไว้ในลำดับที่ 9 |

ออกให้ ณ วันที่.....๓.....เดือน.....สิงหาคม.....พ.ศ. ๒๕๕๕.....

รัฐมนตรีว่าการกระทรวงอุตสาหกรรม

ประทับตราประจำตำแหน่ง

แผนที่แนบท้ายประทานบัตรที่.....๒๕๕๕๖.....

คำคู่

ทำอยู่ที่.....๑ / ๒๕๕๕.....

ระวางที่ 4844 IV

อ. 500000 เมตร

น. 1984800 เมตร

GN.

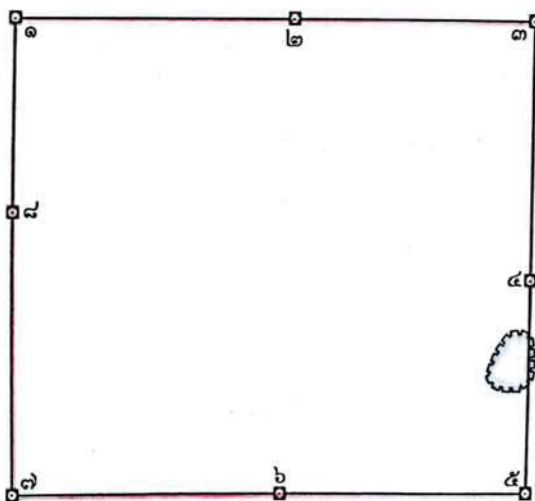

เนื้อที่.....๒๕๕.....ไร่.....๓.....งาน.....๕๑.....ตารางวา

มาตราส่วน.....๑ : ๑๐,๐๐๐.....

จากมุมหมายเลข.....๑.....ถึงมุมหมายเลข.....๒.....ทิศ.....๕๐.....องศา.....ลิปดา.....ระยะ.....๑๕๕.....๕๘๗.....

จากมุมหมายเลข.....๒.....ถึงมุมหมายเลข.....๓.....ทิศ.....๕๐.....องศา.....ลิปดา.....ระยะ.....๑๗๕.....๑๒.....

จากมุมหมายเลข.....๓.....ถึงมุมหมายเลข.....๔.....ทิศ.....๑๕๐.....องศา.....ลิปดา.....ระยะ.....๑๗๕.....

จากมุมหมายเลข.....๔.....ถึงมุมหมายเลข.....๕.....ทิศ.....๑๕๐.....องศา.....ลิปดา.....ระยะ.....๑๕๕.....

จากมุมหมายเลข.....๕.....ถึงมุมหมายเลข.....๖.....ทิศ.....๒๗๐.....องศา.....๐๑.....ลิปดา.....ระยะ.....๑๕๐.....๗๖๗.....

1212  
0000

ลายมือชื่อ.....	ผู้เขียน
(.....)	
ลายมือชื่อ.....	ผู้ทวน
(.....)	
ลายมือชื่อ.....	ผู้ตรวจ
(.....)	



## เงื่อนไขในการออกประทานบัตร

ผู้ถือประทานบัตรจะต้องปฏิบัติตามเงื่อนไขในการออกประทานบัตรเกี่ยวกับเรื่องที่กำหนดไว้ ดังต่อไปนี้

ข้อ 1 ชนิดแร่ที่ทำเหมืองและวิธีการทำเหมือง  
คืบค โดยวิธีเหมืองหาบ

ข้อ 2 วันเปิดการทำเหมืองครั้งแรกหลังได้รับประทานบัตร  
ต้องเปิดการทำเหมืองภายในเวลา 1 ปี นับตั้งแต่วันที่ได้รับประทานบัตร

ข้อ 3 การให้ความคุ้มครองแก่คนงานและความปลอดภัยแก่บุคคลภายนอกที่มีได้กำหนดไว้ในกฎกระทรวง  
ต้องปฏิบัติตามมาตรการรักษาความปลอดภัยในเรื่องการรักษาความปลอดภัยในการทำเหมือง  
และส่งเสริมสวัสดิภาพของคนงาน ตามมาตรการที่กำหนดไว้ในแผนผังโครงการทำเหมืองแร่ แนบท้ายประทานบัตรฉบับนี้

ข้อ 4 การจัดการกับขุม หลุม ปล่อง น้ำขุ่นข้นหรือมูลดินทราย ที่เกิดจากการทำเหมืองแร่และแต่งแร่  
ต้องดำเนินการปรับสภาพพื้นที่ที่ทำเหมืองแล้ว ตามมาตรการที่กำหนดไว้ในแผนผังโครงการ  
ทำเหมืองแร่ แนบท้ายประทานบัตรฉบับนี้

ข้อ 5 การปรับสภาพพื้นที่ที่เกิดจากการทำเหมืองและแต่งแร่

ต้องดำเนินการปรับสภาพพื้นที่ที่เกิดจากการทำเหมืองแร่และการแต่งแร่ พร้อมควบคุมไปกับการทำเหมือง โดยปฏิบัติตามมาตรการที่กำหนดไว้ในแผนผังโครงการทำเหมืองแร่ แบบท้ายประทานบัตรฉบับนี้

ข้อ 6 มาตรการในการป้องกันและแก้ไขผลกระทบต่อสิ่งแวดล้อม

ต้องปฏิบัติตามเงื่อนไขและมาตรการป้องกันและแก้ไขผลกระทบต่อสิ่งแวดล้อมที่กำหนดไว้ในรายงานการวิเคราะห์ผลกระทบต่อสิ่งแวดล้อม และปฏิบัติตามมาตรการป้องกันและแก้ไขผลกระทบต่อสิ่งแวดล้อมที่กำหนดโดยสำนักงานนโยบายและแผนทรัพยากรธรรมชาติและสิ่งแวดล้อม พร้อมทั้งปฏิบัติตามวิธีการทำเหมืองและแผนการทำเหมืองตามที่กำหนดไว้ในแผนผังโครงการทำเหมืองแร่ แบบท้ายประทานบัตรฉบับนี้

และเงื่อนไขเกี่ยวกับเรื่องดังต่อไปนี้ด้วย ถ้ามี

ข้อ 7 การให้ผลประโยชน์พิเศษเพื่อประโยชน์แก่รัฐ

ต้องให้ผลประโยชน์พิเศษเพื่อประโยชน์แก่รัฐ ตามข้อตกลงการจ่ายผลประโยชน์พิเศษเพื่อประโยชน์แก่รัฐ ฉบับลงวันที่ 23 มิถุนายน 2559 แบบท้ายประทานบัตรฉบับนี้

ข้อ 8 การใช้ที่ดินในเขตเหมืองแร่

ข้อ 9 การทำเหมืองใกล้ทางหลวงหรือทางน้ำสาธารณะ

จะไม่ทำเหมืองใกล้ทางหลวงหรือทางน้ำสาธารณะ ภายในระยะ 50 เมตร ตามแผนผังโครงการทำเหมือง แบบท้ายประทานบัตรฉบับนี้

ข้อ 10 การเข้าทำประโยชน์ในพื้นที่ป่าตามกฎหมายว่าด้วยป่าไม้  
ผู้ถือประทานบัตรจะต้องได้รับอนุญาตให้เข้าถางป่าก่อนทำเหมืองแร่

ข้อ 11 เจอนไขพิเศษสำหรับประทานบัตรทำเหมืองในทะเลตาม มาตรา 45 แห่งพระราชบัญญัติแร่

พ.ศ. 2510

ข้อ ๑๒ .คลังปฏิบัติความมาตรการและเงื่อนไขความที่กฎหมายกำหนดไว้ และเงื่อนไขที่กำหนด  
เพิ่มเติม ที่คณะกรรมการแร่เห็นชอบให้กำหนดเป็นเงื่อนไขในการอนุญาตให้ต่ออายุประทานบัตร โดยให้  
เข้าร่วมโครงการและได้รับมาตรฐานเหมืองแร่สีเขียวหรือมาตรฐานความรับผิดชอบต่อสังคม.....  
หลังผู้ประกอบการอุตสาหกรรมแร่ของกรมอุตสาหกรรมพื้นฐานและการเหมืองแร่ ภายในระยะ  
เวลา ๓ ปี หลังจากได้รับอนุญาตเปิดการทำเหมือง และให้รักษามาตรฐานดังกล่าวอย่างต่อเนื่อง  
โดยจะถือปฏิบัติตามมาตรการและเงื่อนไขในประทานบัตรอย่างเคร่งครัด

## แผนผังโครงการทำเหมืองแร่

คำค้นที่

ตามรายละเอียดแผนผังโครงการทำเหมืองแร่ดื่บุก

โดยวิธีเหมืองหาบ

สำหรับคำขอประทานบัตรที่ 1/2548

หมายเลขหลักหมายเขตเหมืองแร่ที่ 25957

ร่วมแผนผังโครงการทำเหมืองเดียวกันกับ

คำขอประทานบัตรที่ 2/2548

ของบริษัท ซี.ไอ.จี.อินเตอร์ กรุ๊ป จำกัด

ที่ตำบลแม่ตึ่น อำเภอสี จังหวัดลำพูน

แนบท้ายประทานบัตรฉบับนี้

และ

ฉบับลงวันที่ ๑๒ พฤศจิกายน ๒๕๖๔ ที่ได้ผ่านการตรวจสอบ

โดยสำนักงานอุตสาหกรรมพื้นฐานและการเหมืองแร่ เขต ๓

ตามสำเนาหนังสือ ที่ อก ๐๕๑๒/๗๒๔ ลงวันที่ ๑๒ พฤศจิกายน ๒๕๖๔

ซึ่งร่วมแผนผังโครงการทำเหมืองเดียวกันกับคำขอต่ออายุประทานบัตรที่ ๒/๒๕๖๓

(ประทานบัตรที่ ๒๕๔๕๔/๑๖๑๖๗) ของบริษัท ซี.ไอ.จี.อินเตอร์ กรุ๊ป จำกัด

แนบท้ายประทานบัตรฉบับนี้



## มาตรการป้องกันและแก้ไขผลกระทบสิ่งแวดล้อม

ตามรายงานการวิเคราะห์ผลกระทบสิ่งแวดล้อมโครงการทำเหมืองแร่ดีบุก

สำหรับคำขอประทานบัตรที่ 1/2548

ร่วมแผนผังโครงการทำเหมืองเดียวกันกับ

คำขอประทานบัตรที่ 2/2548

ของบริษัท ซี.ไอ.จี.อินเตอร์ กรุ๊ป จำกัด

ที่ตำบลแม่ดิน อำเภอสี จังหวัดลำพูน

และมาตรการป้องกันและแก้ไขผลกระทบสิ่งแวดล้อมที่กำหนด

โดยสำนักงานนโยบายและแผนทรัพยากรธรรมชาติและสิ่งแวดล้อม

ตามหนังสือที่ ทส 1009.2/10311 ลงวันที่ 22 กันยายน 2557

แนบท้ายประทานบัตรฉบับนี้

และที่กำหนดเพิ่มเติมโดยกรมอุตสาหกรรมพื้นฐานและการเหมืองแร่

ตามหนังสือ ที่ อก ๐๕๐๖/๑๒๘๕ ลงวันที่ ๘ เมษายน ๒๕๖๕

ซึ่งร่วมแผนผังโครงการทำเหมืองเดียวกันกับคำขอต่ออายุประทานบัตรที่ ๒/๒๕๖๓

(ประทานบัตรที่ ๒๕๔๕๔/๑๖๑๖๘) ของบริษัท ซี.ไอ.จี.อินเตอร์ กรุ๊ป จำกัด

และกองทุนพัฒนาหมู่บ้านรอบพื้นที่เหมืองแร่

ฉบับลงวันที่ ๔ สิงหาคม ๒๕๖๕

และบันทึกข้อตกลงยินยอมปฏิบัติตามมาตรการและเงื่อนไขตามที่กฎหมายกำหนดไว้

และเงื่อนไขที่กำหนดเพิ่มเติมเป็นเงื่อนไขในประทานบัตร

ฉบับลงวันที่ ๑๒ กันยายน ๒๕๖๕

แนบท้ายประทานบัตรฉบับนี้

การเพิ่มเติมชนิดของแร่ที่จะทำเหมือง การเปลี่ยนแปลงวิธีการทำเหมือง  
แผนผังโครงการทำเหมืองและเงื่อนไข

ครั้งที่ 1

การเพิ่มเติมชนิดของแร่ อธิบดีอนุญาตให้เพิ่มเติมชนิดของแร่ หินอ่อน  
..... ชนิด

ตั้งแต่วันที่ ๒๖ เดือน มีนาคม พ.ศ. ๒๕๖๓ เป็นต้นไป /



การเปลี่ยนแปลงวิธีการทำเหมือง อธิบดีอนุญาตให้เปลี่ยนแปลงวิธีการทำเหมืองจากวิธี  
..... เป็น .....

ตั้งแต่วันที่ ..... เดือน ..... พ.ศ. .... เป็นต้นไป

อธิบดีกรมทรัพยากรธรณี

การเปลี่ยนแปลงแผนผังโครงการ อธิบดีอนุญาตให้เปลี่ยนแปลงแผนผังโครงการทำเหมืองตามแผนผัง

โครงการทำเหมืองที่แนบท้ายประทานบัตรนี้ที่ได้แก้ไขเพิ่มเติมและแสดงไว้ในลำดับที่ 3 ตั้งแต่วันที่ ๒๖  
เดือน มีนาคม พ.ศ. ๒๕๖๓ เป็นต้นไป /

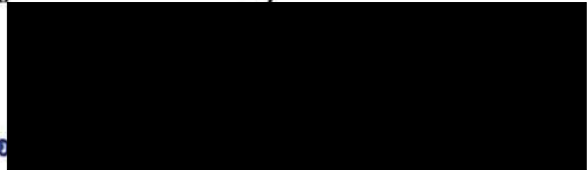

การเปลี่ยนแปลงเงื่อนไข อธิบดีอนุญาตให้เปลี่ยนแปลงเงื่อนไขที่แสดงไว้ในลำดับที่ 2 ข้อ ๖

เกี่ยวกับ มาตรการป้องกันและแก้ไขผลกระทบสิ่งแวดล้อม

เป็นดังนี้ ตามหนังสือ ศส. ที่ ทส ๑๐๑๐.๒/๔๗๔ ลงวันที่ ๑๐ มกราคม ๒๕๖๓

ตั้งแต่วันที่ ๒๖ เดือน มีนาคม พ.ศ. ๒๕๖๓ เป็นต้นไป /



ครั้งที่ 2

บันทึกการต่ออายุประกันบัตร

ลำดับที่ ๗

ครั้งที่ 1 ประทานบัตรนี้ อธิบัติ อนุญาตให้ต่ออายุออกไปอีก ๒๔ ปี  
ตั้งแต่วันที่ ๒๒ เดือน กันยายน พ.ศ. ๒๕๖๕ ถึงวันที่ ๒๑ เดือน กันยายน  
พ.ศ. ๒๕๘๙ รวมเป็น ๓๐ ปี



ผู้บันทึกการต่ออายุ

ครั้งที่ 2 ประทานบัตรนี้ รัฐมนตรีอนุญาตให้ต่ออายุออกไปอีก ..... ปี  
ตั้งแต่วันที่ ..... เดือน ..... พ.ศ. .... ถึงวันที่ ..... เดือน .....  
พ.ศ. .... รวมเป็น ..... ปี

ผู้บันทึกการต่ออายุ

ครั้งที่ 3 ประทานบัตรนี้ รัฐมนตรีอนุญาตให้ต่ออายุออกไปอีก ..... ปี  
ตั้งแต่วันที่ ..... เดือน ..... พ.ศ. .... ถึงวันที่ ..... เดือน .....  
พ.ศ. .... รวมเป็น ..... ปี

ผู้บันทึกการต่ออายุ

ครั้งที่ 4 ประทานบัตรนี้ รัฐมนตรีอนุญาตให้ต่ออายุออกไปอีก ..... ปี  
วันที่ ..... เดือน ..... พ.ศ. .... ถึงวันที่ ..... เดือน .....  
พ.ศ. .... รวมเป็น ..... ปี

ผู้บันทึกการต่ออายุ

การเพิ่มเติมชนิดของแร่ที่จะทำเหมือง การเปลี่ยนแปลงวิธีการทำเหมือง  
แผนผังโครงการทำเหมืองและเงื่อนไข

ครั้งที่ ๒

การเพิ่มเติมชนิดของแร่ อธิบดีอนุญาตให้เพิ่มเติมชนิดของแร่.....  
.....ชั้นอีก.....ชนิด  
ตั้งแต่วันที่.....เดือน.....พ.ศ. .... เป็นต้นไป

อธิบดีกรมอุตสาหกรรมพื้นฐานและการเหมืองแร่

การเปลี่ยนแปลงวิธีการทำเหมือง อธิบดีอนุญาตให้เปลี่ยนแปลงวิธีการทำเหมืองจากวิธี.....  
.....เป็น.....  
ตั้งแต่วันที่.....เดือน.....พ.ศ. .... เป็นต้นไป

อธิบดีกรมอุตสาหกรรมพื้นฐานและการเหมืองแร่

การเปลี่ยนแปลงแผนผังโครงการ อธิบดีอนุญาตให้เปลี่ยนแปลงแผนผังโครงการทำเหมือง  
ตามแผนผังโครงการทำเหมืองที่แนบท้ายประทานบัตรนี้ได้แก้ไขเพิ่มเติมและแสดงไว้ในลำดับที่ ๓ ตั้งแต่วันที่  
๑๕ เดือน พฤษภาคม พ.ศ. ๒๕๖๓ เป็นต้นไป

อธิบดี

การเปลี่ยนแปลงเงื่อนไข อธิบดีอนุญาตให้เปลี่ยนแปลงเงื่อนไขที่แสดงไว้ในลำดับที่ ๒ ข้อ ๖  
เกี่ยวกับมาตรการป้องกันและแก้ไขผลกระทบสิ่งแวดล้อมที่กำหนดโดยกรมอุตสาหกรรมพื้นฐานและการเหมืองแร่  
เป็นดังนี้ ตามหนังสือกองบริหารสิ่งแวดล้อม ที่ อก ๐๕๐๖/ป(๒)/๑๐๓ ลงวันที่ ๒๘ มิถุนายน ๒๕๖๗ ตั้งแต่วันที่  
๑๕ เดือน พฤษภาคม พ.ศ. ๒๕๖๗ เป็นต้นไป





## ประธานบัตร

ประธานบัตรที่.....๒๕๕๕/๑๖๑๖๓.....  
 ประธานบัตรฉบับนี้ออกให้แก่.....บริษัท จี.ไอ.จี.อินเตอร์ กรุ๊ป จำกัด.....อายุ.....ปี สัญชาติ ไทย.....  
 อยู่บ้านเลขที่.....๒๐๐/๑๕.....ตรอก/ซอย.....  
 ถนน.....หมู่ที่ ๒ ตำบล/แขวง.....ข้างฝือก.....  
 อำเภอ/เขต.....เมืองเชียงใหม่.....จังหวัด.....เชียงใหม่.....  
 เพื่อให้ทำเหมือง (บนบก/ในทะเล).....บนบก.....  
 ณ ตำบล.....แม่ตื่น.....อำเภอ.....ลี้.....จังหวัด.....ลำพูน.....  
 มีอายุ.....๒.....ปี นับแต่วันที่ ๓ เดือน.....สิงหาคม.....พ.ศ. ๒๕๕๕.....  
 และสิ้นสุดในวันที่ ๒ เดือน.....สิงหาคม.....พ.ศ. ๒๕๕๕.....  
 เป็นเนื้อที่.....๒๕๕.....ไร่.....๒.....งาน.....๘๒.....ตารางวา.....

ภายในเขตที่กำหนดตามแผนที่แนบท้ายประธานบัตร โดยมีรายละเอียดกำหนดไว้ตามลำดับดังต่อไปนี้

- |     |  |                     |
|-----|--|---------------------|
| (1) | แผนที่แนบท้ายประธานบัตร  | แสดงไว้ในลำดับที่ 1 |
| (2) | เงื่อนไขการอนุญาตประธานบัตร  | แสดงไว้ในลำดับที่ 2 |
| (3) | แผนผังโครงการทำเหมือง  | แสดงไว้ในลำดับที่ 3 |
| (4) | มาตรการป้องกันและแก้ไขผลกระทบสิ่งแวดล้อม   | แสดงไว้ในลำดับที่ 4 |
| (5) | การชำระค่าธรรมเนียมเพื่อใช้เนื้อที่<br>ในการทำเหมืองประจำปี  | แสดงไว้ในลำดับที่ 5 |
| (6) | การเพิ่มเติมชนิดของแร่ที่จะทำเหมือง<br>การเปลี่ยนแปลงวิธีการทำเหมือง<br>แผนผังโครงการทำเหมืองและเงื่อนไข | แสดงไว้ในลำดับที่ 6 |
| (7) | บันทึกการต่ออายุประธานบัตร   | แสดงไว้ในลำดับที่ 7 |
| (8) | บันทึกการโอนประธานบัตร   | แสดงไว้ในลำดับที่ 8 |
| (9) | บันทึกการหยุดการทำเหมือง   | แสดงไว้ในลำดับที่ 9 |

ออกให้ ณ วันที่ ๓ เดือน.....สิงหาคม.....พ.ศ. ๒๕๕๕.....

รัฐมนตรีว่าการกระทรวงอุตสาหกรรม

ประทับตราประจำตำแหน่ง

แผนที่แนบท้ายประทานบัตรที่ ๒๕๕๕๘ / ๗๖๑๖๗

คำขอที่ ๒ / ๒๕๕๘

ระวางที่ 4844 IV

อ. 500800 เมตร

น. 1984600 เมตร

๒๕๕๕๗

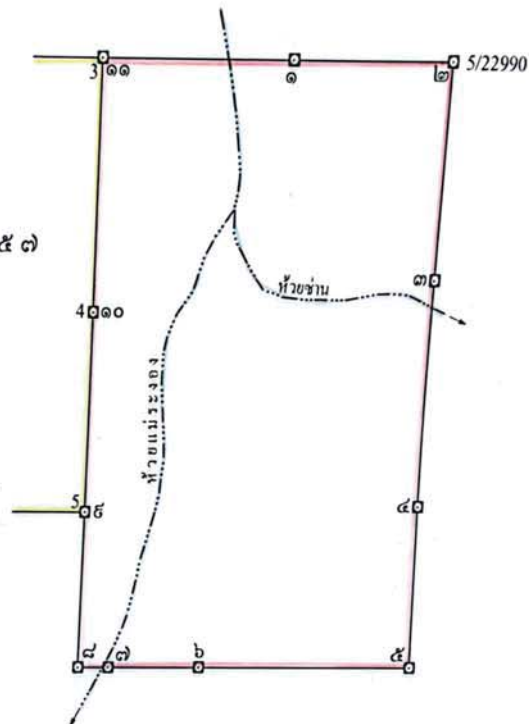

เนื้อที่ ๒๕๕ ไร่ ๒ งาน ๘๒ ตารางวา

มาตราส่วน ๑ : ๑๐,๐๐๐

จากมุมหมายเลข ๑ ถึงมุมหมายเลข ๒ ทิศ ๕๐ องศา ๐๕ ลิปดา ระยะ ๑๒๔ ๕๖๘  
จากมุมหมายเลข ๒ ถึงมุมหมายเลข ๓ ทิศ ๑๓๕ องศา ๕๕ ลิปดา ระยะ ๑๔๕ ๘๔๕  
จากมุมหมายเลข ๓ ถึงมุมหมายเลข ๔ ทิศ ๑๘๐ องศา \_\_\_\_\_ ลิปดา ระยะ ๑๖๔ ๕๖๘  
จากมุมหมายเลข ๔ ถึงมุมหมายเลข ๕ ทิศ ๑๘๐ องศา \_\_\_\_\_ ลิปดา ระยะ ๑๒๑ ๘๐๐  
จากมุมหมายเลข ๕ ถึงมุมหมายเลข ๖ ทิศ ๒๗๐ องศา \_\_\_\_\_ ลิปดา ระยะ ๑๓๔ ๕๖๘

5  
6000

५५५

୫୬୭୦୦୦

1/2

.....

ॐ नमो भगवते वासुदेवाय

---

.....

.....

.....

.....

.....

100%

© 2006 The Authors  
Journal compilation © 2006 Blackwell Publishing Ltd

.....

.....

\*\*\*\*\*

.....

\*\*\*\*\*

\*\*\*\*\*

.....

.....

---

100

.....

...ผู้เขียน

\*\*\*\*\*

...ដូច្នេះ

.....

...บุตรวอ



## เงื่อนไขในการออกประทานบัตร

ผู้ถือประทานบัตรจะต้องปฏิบัติตามเงื่อนไขในการออกประทานบัตรเกี่ยวกับเรื่องที่กำหนดไว้ ดังต่อไปนี้

ข้อ 1 ชนิดแร่ที่ทำเหมืองและวิธีการทำเหมือง  
คิงก โคววิธีเหมืองหาบ

ข้อ 2 วันเปิดการทำเหมืองครั้งแรกหลังได้รับประทานบัตร  
ต้องเปิดการทำเหมืองภายในเวลา 1 ปี นับตั้งแต่วันที่ได้รับประทานบัตร

ข้อ 3 การให้ความคุ้มครองแก่คนงานและความปลอดภัยแก่บุคคลภายนอกที่มีได้กำหนดไว้แล้วในกฎกระทรวง  
ต้องปฏิบัติตามมาตรการรักษาความปลอดภัยในเรื่องการรักษาความปลอดภัยในการทำเหมือง  
และส่งเสริมสวัสดิภาพของคนงาน ตามมาตรการที่กำหนดไว้ในแผนผังโครงการทำเหมืองแร่ แนบท้ายประทานบัตรฉบับนี้

ข้อ 4 การจัดการกับขุม หลุม ปล่อง น้ำขุ่นข้นหรือมูลดินทราย ที่เกิดจากการทำเหมืองแร่และแต่งแร่  
ต้องดำเนินการปรับสภาพพื้นที่ที่ทำเหมืองแล้ว ตามมาตรการที่กำหนดไว้ในแผนผังโครงการ  
ทำเหมืองแร่ แนบท้ายประทานบัตรฉบับนี้



ข้อ 5 การปรับสภาพพื้นที่ที่เกิดจากการทำเหมืองและแต่งแร่

ต้องดำเนินการปรับสภาพพื้นที่ที่เกิดจากการทำเหมืองแร่และการแต่งแร่ พร้อมควบคู่ไปกับการทำเหมือง โดยปฏิบัติตามมาตรการที่กำหนดไว้ในแผนผังโครงการทำเหมืองแร่ แบบท้ายประทานบัตรฉบับนี้

ข้อ 6 มาตรการในการป้องกันและแก้ไขผลกระทบต่อสิ่งแวดล้อม

ต้องปฏิบัติตามเงื่อนไขและมาตรการป้องกันและแก้ไขผลกระทบต่อสิ่งแวดล้อมที่กำหนดไว้ในรายงานการวิเคราะห์ผลกระทบต่อสิ่งแวดล้อม และปฏิบัติตามมาตรการป้องกันและแก้ไขผลกระทบต่อสิ่งแวดล้อมที่กำหนดโดยสำนักงานนโยบายและแผนทรัพยากรธรรมชาติและสิ่งแวดล้อม พร้อมทั้งปฏิบัติตามวิธีการทำเหมืองและแผนการทำเหมืองตามที่กำหนดไว้ในแผนผังโครงการทำเหมืองแร่ แบบท้ายประทานบัตรฉบับนี้

และเงื่อนไขเกี่ยวกับเรื่องดังต่อไปนี้ด้วย ถ้ามี

ข้อ 7 การให้ผลประโยชน์พิเศษเพื่อประโยชน์แก่รัฐ

ถ้าขอประทานบัตรแปลงนี้มีมูลค่าแหล่งแร่ต่ำกว่า 50 ล้านบาท จัดเป็นแหล่งแร่ขนาดเล็ก จึงขออนุญาตเรียกเก็บผลประโยชน์พิเศษ

ข้อ 8 การใช้ที่ดินในเขตเหมืองแร่

ข้อ 9 การทำเหมืองใกล้ทางหลวงหรือทางน้ำสาธารณะ

จะไม่ทำเหมืองใกล้ทางหลวงหรือทางน้ำสาธารณะ ภายในระยะ 50 เมตร ตามแผนผังโครงการทำเหมือง แบบท้ายประทานบัตรฉบับนี้

ข้อ 10 การเข้าทำประโยชน์ในพื้นที่ป่าตามกฎหมายว่าด้วยป่าไม้

ผู้ถือประทานบัตรจะต้องได้รับอนุญาตให้แผ้วถางป่าก่อนทำเหมืองแร่

ข้อ 11 เจื่อนไขพิเศษสำหรับประทานบัตรทำเหมืองในทะเลตาม มาตรา 45 แห่งพระราชบัญญัติแร่

พ.ศ. 2510

ข้อ ๑๒ ต้องปฏิบัติตามมาตรการและเงื่อนไขตามที่กฎหมายกำหนดไว้ และเงื่อนไขที่กำหนดเพิ่มเติม ที่คณะกรรมการแร่เห็นชอบ ให้กำหนดเป็นเงื่อนไข ในการอนุญาตให้ต่ออายุประทานบัตร โดยให้เข้าร่วมโครงการและได้รับมาตรฐานเหมืองแร่สีเขียวหรือมาตรฐานความรับผิดชอบต่อสังคม.... ของผู้ประกอบการอุตสาหกรรมแร่ของกรมอุตสาหกรรมพื้นฐานและการเหมืองแร่ ภายในระยะเวลา ๓ ปี หลังจากได้รับอนุญาตเปิดการทำเหมืองและรักษามาตรฐานดังกล่าวอย่างต่อเนื่อง... โดยจะถือปฏิบัติตามมาตรการและเงื่อนไขในประทานบัตรอย่างเคร่งครัด

แผนผังโครงการทำเหมืองแร่

ตามรายละเอียดแผนผังโครงการทำเหมืองแร่ที่บอก

โดยวิธีเหมืองหาบ

สำหรับคำขอประทานบัตรที่ 2/2548

หมายเลขหลักหมายเขตเหมืองแร่ที่ 25958

ร่วมแผนผังโครงการทำเหมืองเดียวกันกับ

คำขอประทานบัตรที่ 1/2548

ของนายปูลิน จินตระกูล

ที่ตำบลแม่ตื่น อำเภอสี จังหวัดลำพูน

แนบท้ายประทานบัตรฉบับนี้

และ

ฉบับลงวันที่ ๑๒ พฤศจิกายน ๒๕๖๔ ที่ได้ผ่านการตรวจสอบ

โดยสำนักงานอุตสาหกรรมพื้นฐานและการเหมืองแร่ เขต ๓

ตามสำเนาหนังสือ ที่ อก ๐๕๑๒/๗๒๘ ลงวันที่ ๑๒ พฤศจิกายน ๒๕๖๔

ซึ่งร่วมแผนผังโครงการทำเหมืองเดียวกันกับคำขอต่ออายุประทานบัตรที่ ๑/๒๕๖๓

(ประทานบัตรที่ ๒๕๔๔๘/๑๖๑๖๖) ของนาย ปูลิน จินตระกูล

แนบท้ายประทานบัตรฉบับนี้

## มาตรการป้องกันและแก้ไขผลกระทบสิ่งแวดล้อม

ตามรายงานการวิเคราะห์ผลกระทบสิ่งแวดล้อมโครงการทำเหมืองแร่ดีบุก

สำหรับคำขอประทานบัตรที่ 2/2548

ร่วมแผนผังโครงการทำเหมืองเดียวกันกับ

คำขอประทานบัตรที่ 1/2548

ของนายปุลิน จินตระกุล

ที่ตำบลแม่ดิน อำเภอสี จังหวัดลำพูน

และมาตรการป้องกันและแก้ไขผลกระทบสิ่งแวดล้อมที่กำหนด

โดยสำนักงานนโยบายและแผนทรัพยากรธรรมชาติและสิ่งแวดล้อม

ตามหนังสือที่ ทส 1009.2/10311 ลงวันที่ 22 กันยายน 2557

แนบท้ายประทานบัตรฉบับนี้

และที่กำหนดเพิ่มเติมโดยกรมอุตสาหกรรมพื้นฐานและการเหมืองแร่

ตามหนังสือ ที่ ออก ๐๕๐๖/๑๒๗๓ ลงวันที่ ๗ เมษายน ๒๕๖๕

ซึ่งร่วมแผนผังโครงการทำเหมืองเดียวกันคำขอต่ออายุประทานบัตรที่ ๑/๒๕๖๓

(ประทานบัตรที่ ๒๕๔๕๗/๑๖๑๖๖) ของนาย ปุลิน จินตระกุล

และตามบันทึกข้อตกลงการปฏิบัติตามหลักเกณฑ์การจัดตั้งกองทุนเฝ้าระวังสุขภาพ

และกองทุนพัฒนาหมู่บ้านรอบพื้นที่เหมืองแร่

ฉบับลงวันที่ ๔ สิงหาคม ๒๕๖๕

และบันทึกข้อตกลงยินยอมปฏิบัติตามมาตรการและเงื่อนไขตามที่กฎหมายกำหนดไว้

และเงื่อนไขที่กำหนดเพิ่มเติมเป็นเงื่อนไขในประทานบัตร

ฉบับลงวันที่ ๑๒ กันยายน ๒๕๖๕

แนบท้ายประทานบัตรฉบับนี้



การเพิ่มเติมชนิดของแร่ที่จะทำเหมือง การเปลี่ยนแปลงวิธีการทำเหมือง  
แผนผังโครงการทำเหมืองและเงื่อนไข

ครั้งที่ 1

การเพิ่มเติมชนิดของแร่ อธิบดีอนุญาตให้เพิ่มเติมชนิดของแร่ .....  
..... ขึ้นอีก ..... ชนิด

ตั้งแต่วันที่ ..... เดือน ..... พ.ศ. .... เป็นต้นไป

อธิบดีกรมทรัพยากรธรณี

การเปลี่ยนแปลงวิธีการทำเหมือง อธิบดีอนุญาตให้เปลี่ยนแปลงวิธีการทำเหมืองจากวิธี .....  
..... เป็น .....

ตั้งแต่วันที่ ..... เดือน ..... พ.ศ. .... เป็นต้นไป

อธิบดีกรมทรัพยากรธรณี

การเปลี่ยนแปลงแผนผังโครงการ อธิบดีอนุญาตให้เปลี่ยนแปลงแผนผังโครงการทำเหมืองตามแผนผัง

โครงการทำเหมืองที่แนบท้ายประทานบัตรนี้ที่ได้แก้ไขเพิ่มเติมและแสดงไว้ในลำดับที่ 3 ตั้งแต่วันที่ ๒๖  
เดือน มีนาคม พ.ศ. ๒๕๖๓ เป็นต้นไป

อธิบดี

การเปลี่ยนแปลงเงื่อนไข อธิบดีอนุญาตให้เปลี่ยนแปลงเงื่อนไขที่แสดงไว้ในลำดับที่ 2 ข้อ ๖

เกี่ยวกับ มาตรการป้องกันและแก้ไขผลกระทบสิ่งแวดล้อม

เป็นดังนี้ ตมท.ที่ ๑๐๑๐.๒/๔๙๒ ลงวันที่ ๑๐ มกราคม ๒๕๖๓

ตั้งแต่วันที่ ๒๖ เดือน มีนาคม พ.ศ. ๒๕๖๓ เป็นต้นไป

ครั้งที่ 2

บันทึกการต่ออายุประทานบัตร

ลำดับที่ ๗

ครั้งที่ 1 ประทานบัตรนี้ **อธิบดี** อนุญาตให้ต่ออายุออกไปอีก.....ปี  
ตั้งแต่วันที่ ๒๒ เดือน กันยายน พ.ศ. ๒๕๖๕ ถึงวันที่ ๒๑ เดือน กันยายน  
พ.ศ. ๒๕๘๔ รวมเป็น ๓๐ ปี



ผู้บันทึกการต่ออายุ

๒๒

ครั้งที่ 2 ประทานบัตรนี้ รัฐมนตรีอนุญาตให้ต่ออายุออกไปอีก.....ปี  
ตั้งแต่วันที่.....เดือน.....พ.ศ.....ถึงวันที่.....เดือน.....  
พ.ศ.....รวมเป็น.....ปี

ผู้บันทึกการต่ออายุ

ครั้งที่ 3 ประทานบัตรนี้ รัฐมนตรีอนุญาตให้ต่ออายุออกไปอีก.....ปี  
ตั้งแต่วันที่.....เดือน.....พ.ศ.....ถึงวันที่.....เดือน.....  
พ.ศ.....รวมเป็น.....ปี

ผู้บันทึกการต่ออายุ

ครั้งที่ 4 ประทานบัตรนี้ รัฐมนตรีอนุญาตให้ต่ออายุออกไปอีก.....ปี  
ตั้งแต่วันที่.....เดือน.....พ.ศ.....ถึงวันที่.....เดือน.....  
พ.ศ.....รวมเป็น.....ปี

ผู้บันทึกการต่ออายุ

การเพิ่มเติมชนิดของแร่ที่จะทำเหมือง การเปลี่ยนแปลงวิธีการทำเหมือง  
แผนผังโครงการทำเหมืองและเงื่อนไข

ครั้งที่ ๒

การเพิ่มเติมชนิดของแร่ อธิบดีอนุญาตให้เพิ่มเติมชนิดของแร่.....  
.....ชั้นอีก.....ชนิด  
ตั้งแต่วันที่.....เดือน.....พ.ศ. .... เป็นต้นไป

อธิบดีกรมอุตสาหกรรมพื้นฐานและการเหมืองแร่

การเปลี่ยนแปลงวิธีการทำเหมือง อธิบดีอนุญาตให้เปลี่ยนแปลงวิธีการทำเหมืองจากวิธี.....  
.....เป็น.....  
ตั้งแต่วันที่.....เดือน.....พ.ศ. .... เป็นต้นไป

อธิบดีกรมอุตสาหกรรมพื้นฐานและการเหมืองแร่

การเปลี่ยนแปลงแผนผังโครงการ อธิบดีอนุญาตให้เปลี่ยนแปลงแผนผังโครงการทำเหมือง  
ตามแผนผังโครงการทำเหมืองที่แนบท้ายประทานบัตรนี้ที่ได้แก้ไขเพิ่มเติมและแสดงไว้ในลำดับที่ ๓ ตั้งแต่วันที่  
๑๕ เดือน พฤษภาคม พ.ศ. ๒๕๖๗ เป็นต้นไป

การเปลี่ยนแปลงเงื่อนไข อธิบดีอนุญาตให้เปลี่ยนแปลงเงื่อนไขที่แสดงไว้ในลำดับที่ ๒ ข้อ ๖  
เกี่ยวกับมาตรการป้องกันและแก้ไขผลกระทบสิ่งแวดล้อมที่กำหนดโดยกรมอุตสาหกรรมพื้นฐานและการเหมืองแร่  
เป็นดังนี้ ตามหนังสือกองบริหารสิ่งแวดล้อม ที่ อก ๐๕๐๖/ป(๒)/๑๐๒ ลงวันที่ ๒๘ มิถุนายน ๒๕๖๗ ตั้งแต่วันที่  
๑๕ เดือน พฤษภาคม พ.ศ. ๒๕๖๗ เป็นต้นไป